BIOLOGICKÝ REAKTOR - STÁVAJÍCÍ STAV

ŘEZ B-B´

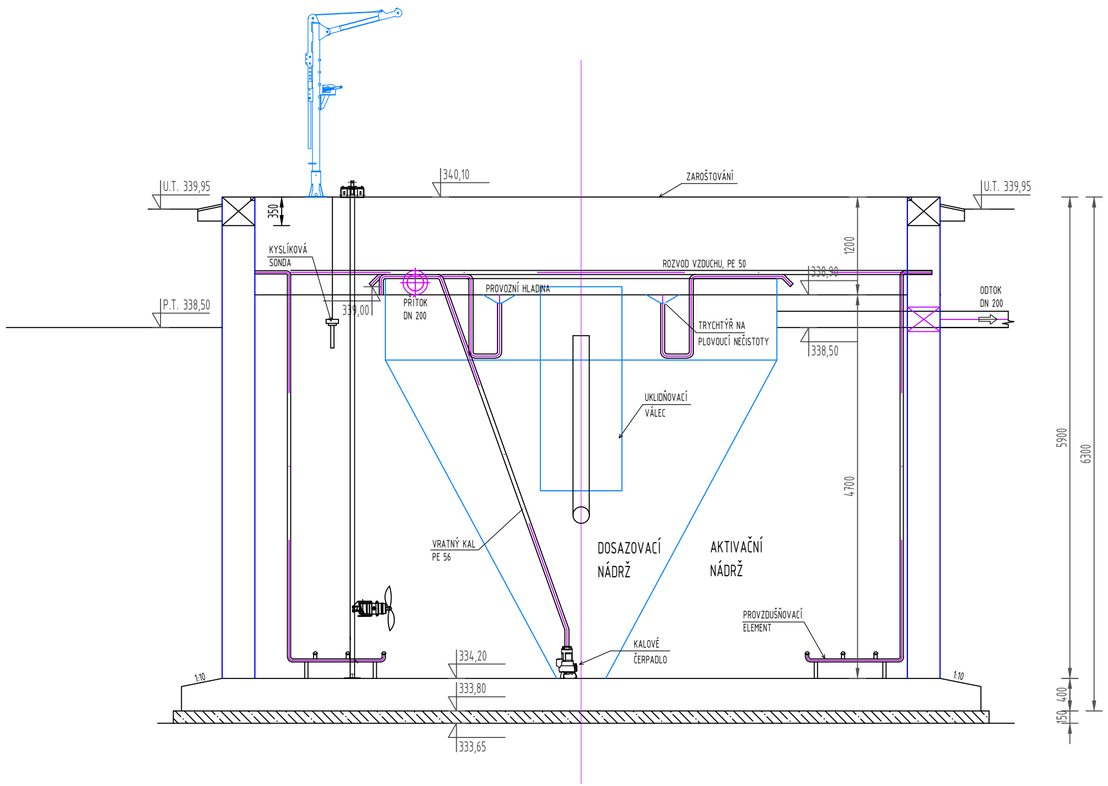

PŮDORYS

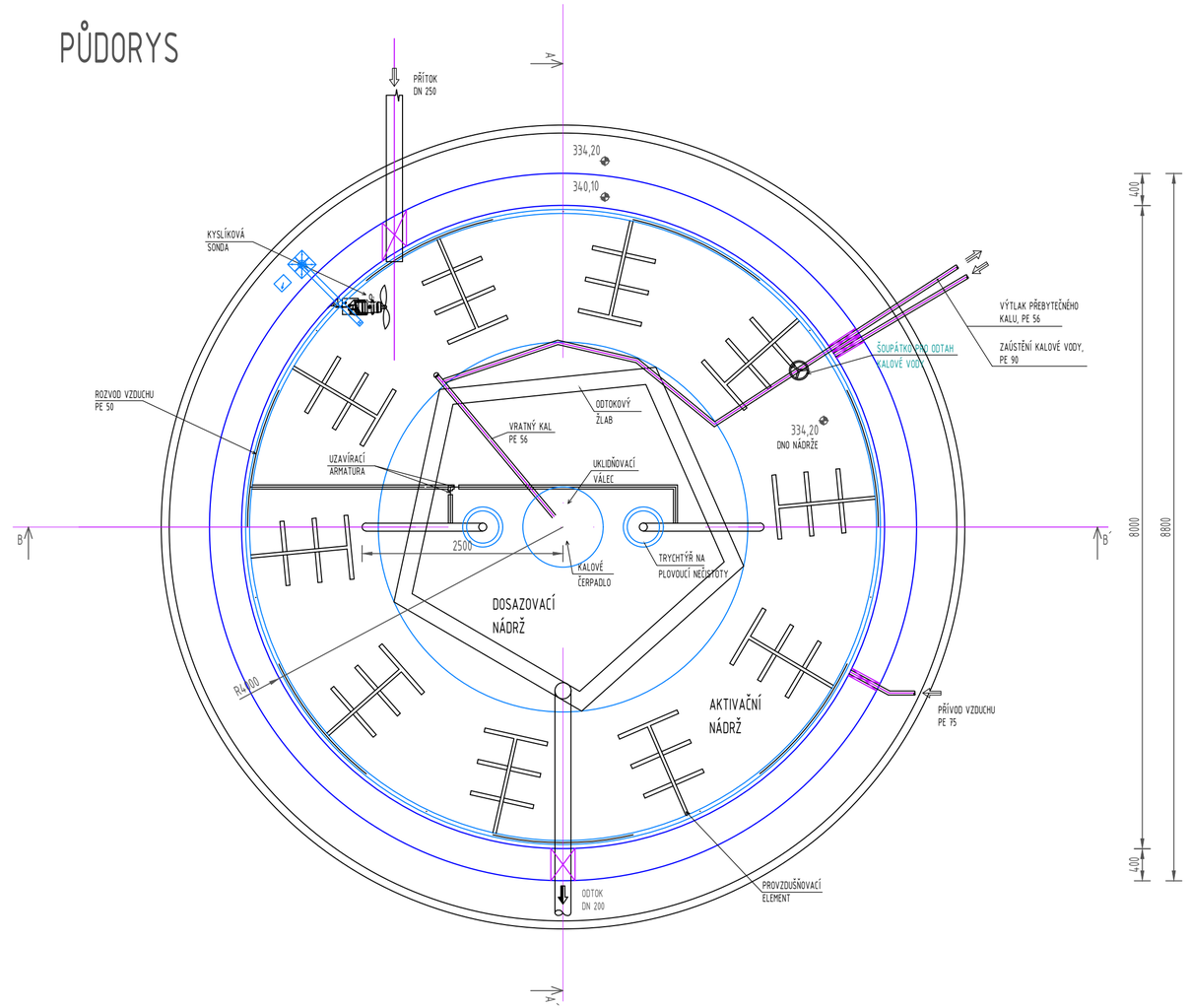

01	---	---	---
REVIZE		DATUM	SCHVÁLIL

VÝŠKOVÝ SYSTÉM B.p.V
POLOHOVÝ SYSTÉM S-JTSK

VYPRACOVAL	KONTROLOVAL	ZODPOVĚDNÝ PROJEKTANT
MARTINA LUPÍNKOVÁ	MARTIN VYŠKOVSKÝ	JAN BERAN

AKVO PRO s.r.o.
IČO: 24232343 DIČ: CZ24232343
VYŠEHRADSKÁ 1349/2 PRAHA 2- NOVÉ MĚSTO 128 00
WWW.AKVOPRO.CZ

INVESTOR OBEC NEMOJOV, DOLNÍ NEMOJOV 13, 544 61
KATASTR DOLNÍ NEMOJOV (703206)

AKCE

INTENZIFIKACE ČOV NEMOJOV

STUPEŇ	DVZ
Č. ZAKÁZKY	1073
FORMÁT	630x420
DATUM	11/2024
MĚŘÍTKO	1:50

ČÁST	PARE	REVIZE	Č. VÝKRESU
NÁZEV			
PŮDORYS, ŘEZ B-B´ REAKTORU - STÁVAJÍCÍ STAV		00	D.1.3